

# Malawi mit Vorläufern

British Central Africa 1891-1907

Nyasaland Protectorate 1908-1964

Malawi 1964

⊙ mit Stempelsammlung & Postgeschichte

75-Jahres-Slg.



The Manager,  
Union de Banques Suisses,  
LAUSANNE,  
Switzerland.

⊙ o. o. o. D: "35" Baslagers Bank - # EF3d → (CH) [351108?]; Sg: 1921-

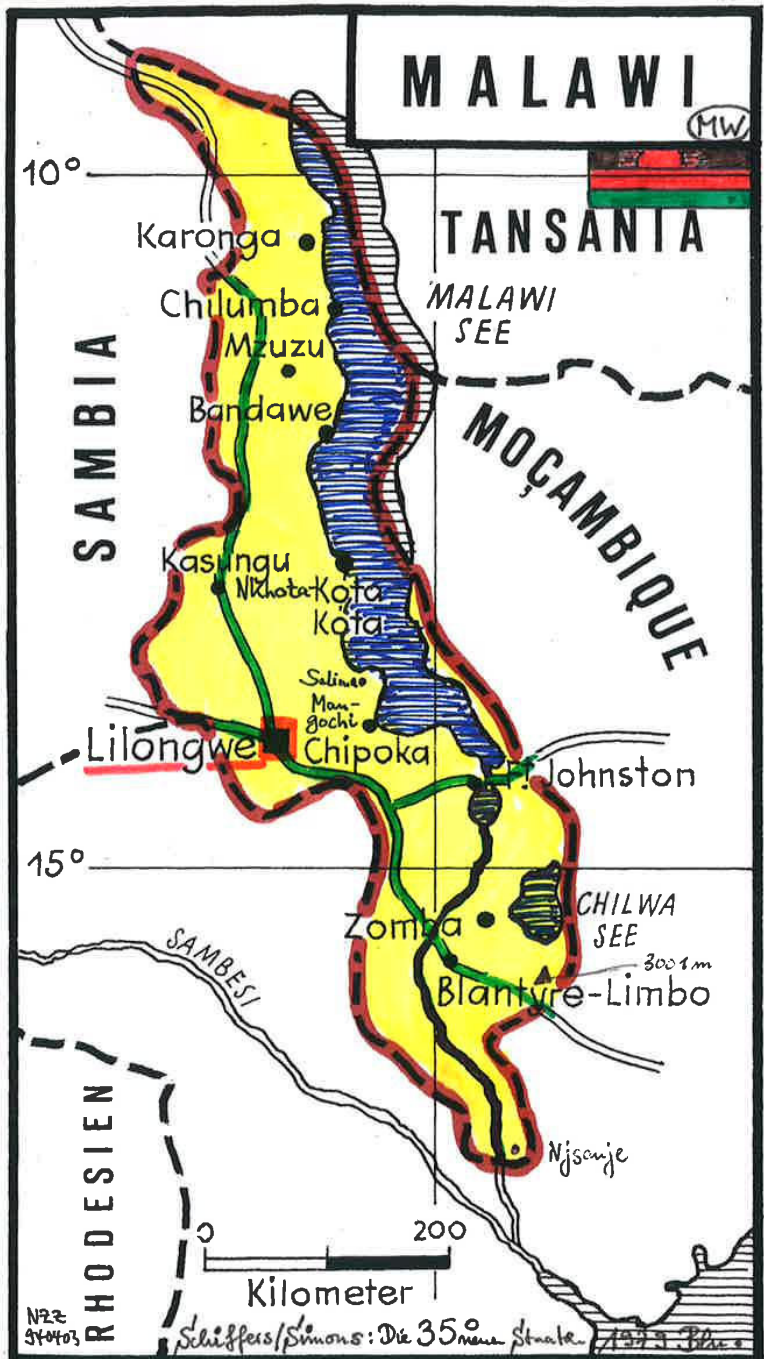

**Malawi** früher Nyasaland

Name nach dem wie ein Messias verehrter **Banda** und seiner **Malawi Congress Party** (MCP), benannt nach dem alten Königreich im Süden (Symbol: Schwarzer Hahn), abgeleiteter Name

Lage Binnenstaat am W-Ufer des Njassa-Sees (1/5 = Wasserfläche N-S 840 km; O-W 80-1600 km; im S Mt. Mlanje 3.050 m)

Bevölkerung: 1979: 5,2 (2005: 11) Mio, vornehmlich in Hochländern (S) Bantus (v.a. Chichewa) 57 %; einige wenige Briten & Inder

Amtssprachen Chichewa, Englisch

Religionen 75 % Christen, 13 % Hindus & Muslime; NaturRel.

Hauptstadt **Lilongwe** (RSA finanziert) 1979: 75 T (2004: 633 T) Größte Stadt: **Blantyre** 1979: 180 T (2003: 680 T) Verw. & Univ.: **Zomba** 1979: 20.000 (2003: 100.000)

BSP/Einwohner 2003: 160 \$

Biogr. Banda **Dr Hastings Kamuzu Banda M.D.**, \*1905 in Kasungu, schott. Missionsschule, Dolm. in Bergarbeiterlagern in RSA, Abendabitur, Stud.med.&his in USA (Dr.phil.), dann M.D. in UK, 1945-53 in London Arztpraxis, dann in Ghana (Nkrumah), seit 1958 Arzt & Politiker in Nyasa

Geschichte

1859-1863	David Livingstone erforscht Njassa-See
1875-1881	Schottische Missionare bekämpfen Sklavenjagd
1891-1964	Brit Prot., zunächst als B.C.A.(British Central Africa)
1907	Brit.Prot. Nyasaland
1953	Central African Fed.Nyasaland, No-& Sü-Rhodesien
1961	Banda 1.(1963 Premier)Min (1966 StaatsPräs)
1964 0706	Unabhängigkeit als „Malawi“
1966	Einparteiensystem, 1971 Banda Präs. auf Lebenszeit
1977-1994	Banda Präsidialdiktator
1994 05 17	Wiedereinf. Mehrparteiensystem, u.a. na.Bandas krankheitsbed. Abwesenheit; Banda wird entmachtet (+1997, nach erneuter Krankheit, in RSA)

Quellen:  
Schiffs/Sim. 1979; Biogr.z.ZGesch. 2.A.1985; EWYb 1999; FWA 2006

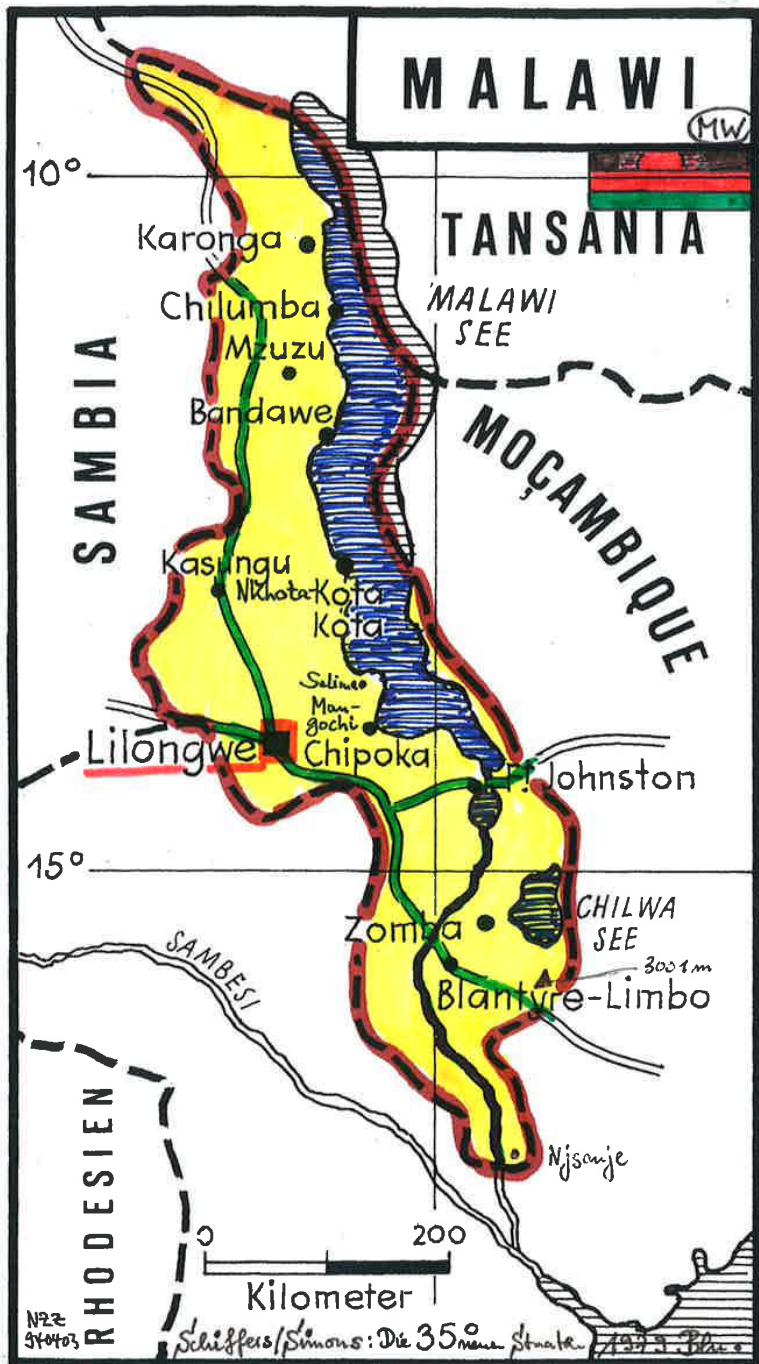

## Malawi früher Nyasaland

**Name** nach dem wie ein Messias verehrter **Banda** und seiner **Malawi Congress Party (MCP)**, benannt nach dem alten Königreich im Süden (Symbol: Schwarzer Hahn), abgeleiteter Name

**Lage** Binnenstaat am W-Ufer des Njassa-Sees (1/5 = Wasserfläche N-S 840 km; O-W 80-1600 km; im S Mt. Mlanje 3.050 m

**Bevölkerung:** 1979: 5,2 (2005: 11) Mio, vornehmlich in Hochländern (S) Bantus (v.a. Chichewa) 57 %; einige wenige Briten & Inder

**Amtssprachen** Chichewa, Englisch

**Religionen** 75 % Christen, 13 % Hindus & Muslime; NaturRel.

**Hauptstadt** **Lilongwe** (RSA finanziert) 1979: 75 T (2004: 633 T) Größte Stadt: **Blantyre** 1979: 180 T (2003: 680 T) Verw. & Univ.: **Zomba** 1979: 20.000 (2003: 100.000)

**BSP/Einwohner** 2003: 160 \$

**Biogr. Banda** **Dr Hastings Kamuzu Banda M.D.**, \*1905 in Kasungu, schott. Missionsschule, Dolm. in Bergarbeiterlagern in RSA, Abendabitur, Stud.med.&his in USA (Dr.phil.), dann M.D. in UK, 1945-53 in London Arztpraxis, dann in Ghana (Nkrumah), seit 1958 Arzt & Politiker in Nyasa

### Geschichte

1859-1863	David Livingstone erforscht Njassa-See
1875-1881	Schottische Missionare bekämpfen Sklavenjagd
1891-1964	Brit Prot., zunächst als B.C.A.(British Central Africa)
1907	Brit.Prot. Nyasaland
1953	Central African Fed.Nyasaland, No-& Sü-Rhodesien
1961	Banda 1.(1963 Premier)Min (1966 StaatsPräs)
1964 0706	Unabhängigkeit als „Malawi“
1966	Einparteiensystem, 1971 Banda Präs. auf Lebenszeit
1977-1994	Banda Präsidialdiktator
1994 05 17	Wiedereinf. Mehrparteiensystem, u.a. na.Bandas krankheitsbed. Abwesenheit; Banda wird entmachtet (+1997, nach erneuter Krankheit, in RSA)

*Quellen:*

*Schiffs/Sim. 1979; Biogr.z.ZGesch. 2.A.1985; EWYb 1999; FWA 2006*



Kat. Nr. **Erste Serie 1891** →  
 Katal. Pairs **S 1-17**  
 Vols **1-16**  
**+ 18-19-20-18**

**	*	○
----	---	---





Katal. Nr. **SG 21-31**  
 Max. Preis **20-30**  
 VK-Preis **= 0 Wz**  
 \*\* \* ○



Katal. Nr. **SG 32-42**  
 Max. Preis **31-41**  
 VK-Preis **m. Wz**  
 \*\* \* ○



1d  
 teilles Ex.:  
 Wmuk tev!





Kat. Nr. 1887-1890  
 Kat. Preis SG 43-52  
 Nr. 42-52  
 \*\* \* ○



Kat. Nr. te: Sh 51w  
 Kat. Preis Wm. is verled  
 Nr. 2023: 30004  
 \*\* \* ○



2/6  
 K!  
 kop!  
 \* ○





Kat. Nr. 13M  
 Kaufpreis 56,57d, 58  
 VK-Preis 56-58  
 \*\* \* ○



Kat. Nr. 53  
 Kaufpreis 53  
 VK-Preis 52, 53  
 \*\* \* ○



Kat. Nr. 54-56  
 Kaufpreis 54  
 VK-Preis 140-100  
 Anmerk.:  
 \*\* 200 ○

prüfe lassen



Kat. Nr. 120  
 Kaufpreis 120  
 VK-Preis 120  
 \*\* \* ○



Date  
SG  
58-67  
& CA  
68-71  
MullCA



Fa!  
O



7



No. 16.440

*B. P. A. Expertising Limited*  
*London-England*  
**EXPERT COMMITTEE**

16 FEB 1985

*The Committee is of the opinion that the*

*NYASALAND 1903-04 £10 grey and blue Wink  
Crown cc Perf 14 (S.G. 67) has been cleaned  
and provided with a postmark*



*M. J. [unclear]*  
*[unclear]*  
*[unclear]*

Neither the Company nor the members of the Expert Committee can accept any liability, either collective or individual, for any opinion expressed.

Satz  
SG  
72-81  
ohne  
Mi I =  
SG 82



7a



Kat. Nr. *Mult. Gt*  
 Kat. Preis *CA*  
 VK-Preis *SG 83-98*  
*Mi 11-22*



Kat. Nr. *Ade 2/6,*  
 Kat. Preis *da/x Wz*  
 VK-Preis *neu*  
*unidentifiziert*



Kat. Nr. *4d \**  
 Kat. Preis *Wz*  
 VK-Preis *Summierte*  
*farbe*



Kat. No. *Ad \**  
 Kat. Preis *1000*  
 VR-Preis *Summa's*

**	*	○
----	---	---



*Wz Mult. Gr.  
 od. Mult. Ser.  
 unbekannt  
 Mittelwert  
 50 2023  
 10%*





Kat. Nr. *Mult.*  
 Kat. Preis *Script.*  
 Stk 100-113  
 Mi 22-35



*bei 4/\*  
 Wz unsi-  
 chel*







10





Kat. Nr.	hokkikien
Kaufpreis	51,-
Verkaufpreis	= mit 13g.
**	*



2310:70 Z  
 6  
 2  
 6  
 947  
 96 E  
 40 € net



M















2310 for  
net 2118  
[other] 135E  
net 60E









B.C.A./Nyasa NGK 2007: P4 (30) 40-  
 30-  
 G/2 J&K 1512 (€ 35,52) 27-  
 36-

Blantyre/B.C.A. → Göttingen

0: my (unscibig)	37	12.22
Txt: 3 Blantyre (3x)	37	12.22
dt.: 4 Chinde B.C.A.	38	01.05
5 Zanzibar		01.13
6 Oelwingen		02.12
8 Göttingen (2x)		02.13

Laufzeit (Lad/Sea) 2 wpp. 8 Wochen



17  
 IXE1





J'ai l'honneur de faire savoir au R. P.  
Z. C. J. que dans 1 ou 2 jours nous partons  
pour l'intérieur. Maffei et moi en cette  
circonstance présentons aux membres de  
notre Société compagne nos salutations,  
et espérons qu'ils auront le cœur de nous  
préparer une cave de quinquette extra dans un  
établissement convenable pour notre retour  
Amities à tous  
Lion  
Chinde - Zambesi 30 Mai 1898.

DD ⑤ 05120334,50 Beleg separat

© Chinde 18980602 A0Bxl 0708 + 22. L-0 "98" (Schiff?)  
NGK P5 (40-) DD BxR 200535  
FB!



P. 7, 42



Tjarkus 228, 2022 br. mid, 507 E

- o: NGK 107: Pz: 25-E
- o 2x: Zomba 13010517: 3
- o Rii & Txt: Chinde 25: 1
- AO 0713 (7)
- 157. Schulz 1312: 452- (2)
- u: NGK 107: Nr. 5: 40-E
- o 3-18330522 o Chinde
- o. Txt
- AO 0201 (6 Wochen), Maredo

18a



SACRANIE BROS., LIMBE, NYASALAND

To

Messrs Naehmaschinenfabrix. Adolf.Knoch

A.G.Saalfeld/ Saale

GERMANY



⊙ 19230919 Limbe/Nya; Rii: leer; Halos 141137-

POST  CARD

BRITISH CENTRAL AFRICA PROTECTORATE



Rii blanko NGK07 N° 8 ⊙ wäre 15-; Maredo 11111-; ⊙ Mulhouse = (F)!

wohl kurioser Nachstempel; nicht gelaufen!  
fz.

NYASALAND  
 Printed in England by RAPHAEL TUCK & SONS, LTD.,  
 for the AMERICAN LAKES CORPORATION, LTD., Livingstone,  
 Northern Rhodesia, Nyasaland and Glasgow

*Mandala*  
 RC  
 SERIES.

1898/27



PRIME  
 POST CARD  
 CARTE POSTALE



For Address Only

30.19.27.

X XIV  
 Jans Miks  
 612 Riegovo  
 Mestska spristava  
 Prague Mould  
 Tschecoslovachie

208:22



A NYASALAND TOBACCO FIELD

© Durchgezogen  
 wahl echt gelain





Mr. Norman Hill,  
 Netherleigh  
 Old Wortley Road  
 Rotherham - England

**BY AIR MAIL**  
 PAR AVION

O: 1937 SGI 127-129  
 2 7d LP-Frkt → UK  
 0370512 Blantyre  
 AO 0525 Rotherham  
 m. Np? UK (1/2 d)  
 dito wie Vos  
 Sifi 171031,5

U: Incoming Mail  
 "Unusual"  
 02 Rhyll Flintshire  
 435103  
 AO 0103 Blantyre  
 Sifi 171018,5  
 NGK 07 Mi EU48 I B

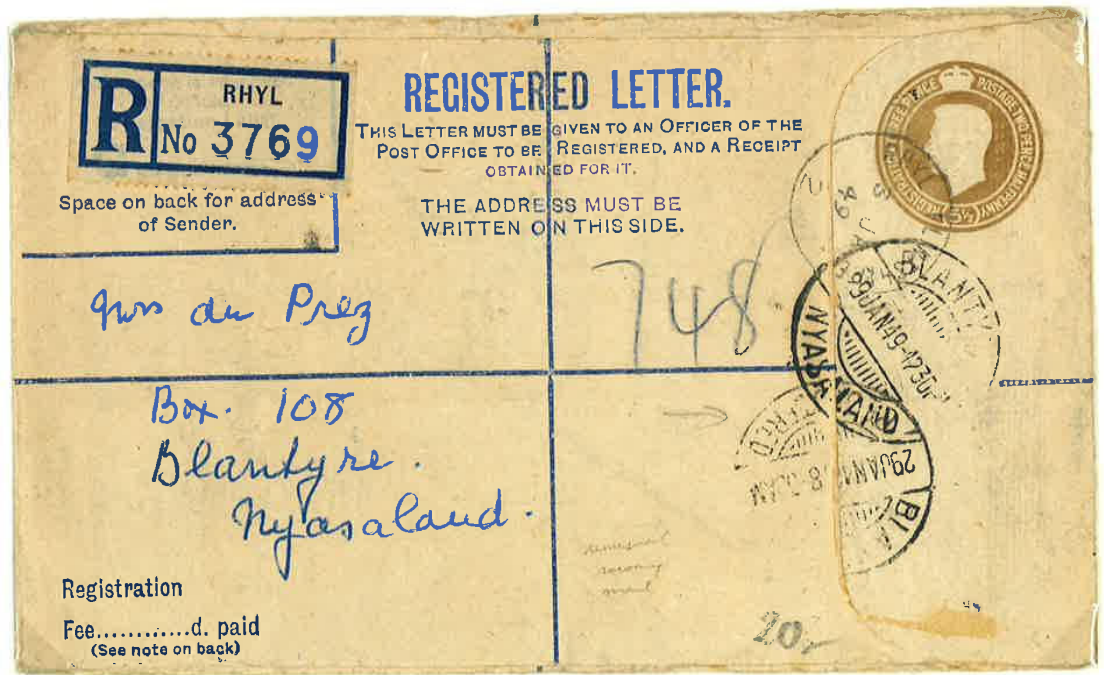

**R** RHYL  
 No 3769

**REGISTERED LETTER.**

THIS LETTER MUST BE GIVEN TO AN OFFICER OF THE POST OFFICE TO BE REGISTERED, AND A RECEIPT OBTAINED FOR IT.

Space on back for address of Sender.

THE ADDRESS MUST BE WRITTEN ON THIS SIDE.

Monsieur du Prez  
 Box 108  
 Blantyre  
 Nyasaland

Registration  
 Fee.....d. paid  
 (See note on back)





*S. S. Snowdon, Sem Sany  
 Bando via D  
 Got. hant Africa*

*Nak: P2(1895; 25-) Blanko; Sifi: 135*

Nyassaland, Mocambique 2 x 5 C. und 2 x 35 C. auf Brief mit Stempel Luabo 24.6.45 nach Salima, links Zensurverschlusszettel **Opened by Examiner Q/** ... und rückseitig Achteckstempel **Passed Q/4** mit Krone, Ankunftsstempel 27.6.45 *A20 220 227 H. 229 L 35 F 81*

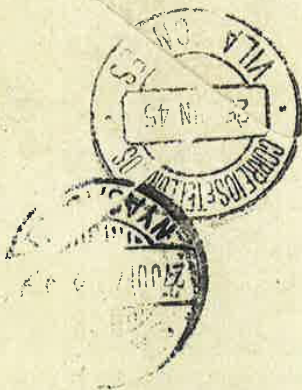

**Q/**







○ Zomba 18400921  
→ London  
meh. unbek. ○ □  
Balden □ wohl  
AG 19401019?  
Abs. m. Königsprägel-  
siegeldruck  
Sigi/Esn. Fredrikson  
1805 MN  
(3-seitig offen!)

Abs: John. M. Napier  
POB Blantyre  
(in Prägdruck 2)  
19510710 m. selts.  
+ Orts-○ Blantyre  
nichselich 3 pg  
SG Mkn. 2014: £11,50  
2020: 15 £

u: dito, beides 3 ETS  
(wäre 19510819)  
3 Abs 3 geöffnet  
Sigi/193- → NL



↑ Orts# 5/11d!  
← 3. Land# (NL)  
11d!

BY AIR MAIL  
PAR AVION



A. H. Sabbatini Esq  
23 Dukes Avenue  
Maswell Hill

England / N. 10. London

Airff nom 1/3 © Limbe 13470507 → Lundu; rü: --





LP-R-ET/19510515 Cholo → Alassio (I)

1. Ⓞ Nyasaland Diamond Jubilee 1951 BCR1891

<Proud Type H52> li & re!

2. Ⓞ Cholo 19510515 Type missing by Proud! (x D4/D5?)

Beaside:

2007 pns. 12-

Ⓞ 22.5. & lesbat

Ⓞ 23.5. Roma Ferr. Aerea (=Airport Train)

Ⓞ 24.5. di Fiumicino? (=Airport Rome)

Ⓞ 25.5. Alassio; sendel: famous Ital Tea & Tobacco firm.

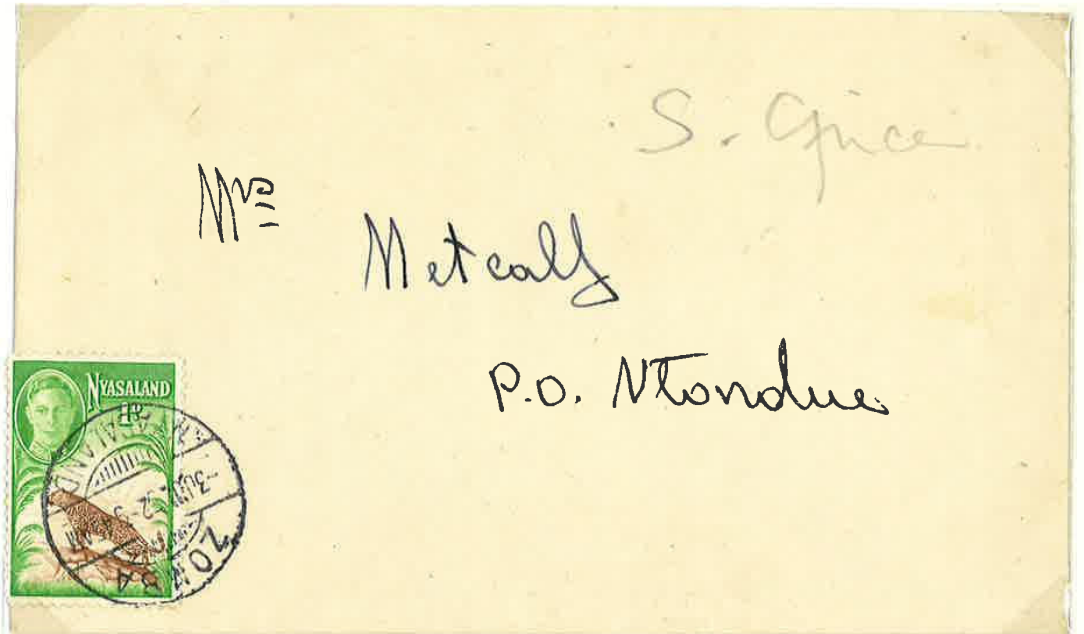

Inland # Zomba © 19520703 Proud Type D13 → NTONTWE/Nyasa (Proud p. 283)  
 nominal 1d Sifi 1925-! <selten!> (ri:--)



© Zomba Proud Type D13: 135308018 ETS → (CH) nominal 4 1/2 d; ri:--; Sifi 193-



1953





20pp.  
Fa-0

Oj Zomba? 1953? 0808 → ED EFGd; rü: --; Sifi 1921



21-  
7







# Portugiesische Nyassagesellschaft

Distrikt Nyassa der port. Kolonie Mosambik war 1898 bis 27.10. 1929 Konzessionsgebiet der Companhia do Niassa.  
Hauptort: Ibo, später Porto Amelia; bei Michel 129 Hpt.-Nos





1964





Abs: Dr. I. Schmidtberg?  
Box 21 Zomba, Malawi  
1969 als überkt. Satz nach  
Godesberg



51607 ex 1373 a. Basis 59211 ff. ex 1364  
© Jels maktet, andr, dr Mken m. 607  
ansprehen od. S ! [Limbe 13731211?]  
Bl. 16122, 2



III Malawi 1964  
 Independent / Republic

A-14

1

2

3



4

5



15-18



φ Rüs. des Ersttagshefts von rechts



SG 583(2) ex 1975 ny; Abs: Van Drüten, Thyolo



Nr 19-22: Malawi Erstjahr 1964 Bl. 1:

ETBE. □ (Sg MB 231) wohl nicht gelaufen!
Ris Ø lake, eher dekorativ?
MS 231a SG 2014-2020: 1,75 £ Sifi'19: 3 €



SG 228-31; FDC ufr? → UK; VF Arc? 16/27,5



© 1976 = uf: St. Diplomatin schreibt m. unguiter Orthographie  
 12.3. Freunde in ☹: Mitbringzel, Essen, Zoll, Impfung  
 Fkt. m. SG 473(2) E-z RdSt!, 474 & 477; 2014: 2.94  
 lei. beschä.



By airmail  
Par avion

**R** BLANTYRE (79)  
No 0259

MALAWI



Abs. Ivy Mlaka, Blantyre  
O Blantyre 1978 1028  
→ Jersey  
O Lang O Limbe C.S.O., Mwi  
Sifi'187- 27!

The Principal,  
The Trans-World Tutorial College,  
P.O. Box 42,  
JERSEY,  
BRITAIN.

P.O. BOX 565,  
BLANTYRE  
MALAWI.



This space is reserved for

MALAWI POST OFFICE  
No 875019

**NOTE: PLEASE DO NOT ENCLOSE HARD CASH REGISTERED LETTER**

THIS LETTER MUST BE HANDED TO AN OFFICER OF THE POST OFFICE TO BE REGISTERED AND A RECEIPT OBTAINED

Ms ANNA GUNDLIND KEIBER

PROGRAMME ASSISTANT

ALEXANDER VON HUMBOLDT FOUNDATION

SELECTION DEPARTMENT

JEAN-PAUL STRASSE 12

D-53173 BONN (BAD GODESBERG)

GERMANY

MALAWI MALAWI



MALAWI MALAWI



MALAWI



MALAWI



MALAWI



MALAWI



R# 90K → BN Bag 0 Zomba 050113;  
L O Limbe 0118; Zi AO, ab R-Zettel